

**Agenzia del Territorio
CATASTO FABBRICATI
Ufficio Provinciale di
Roma**

Dichiarazione protocollo n. del	
Planimetria di u.i.u. in Comune di Roma	
Via Chivasso	civ. 7
Identificativi Catastali:	Compilata da:
Sezione:	Figlioli Gianluca
Foglio: 108	Iscritto all'albo:
Particella: 493	Geometri
Subalterno: 19	Prov. Roma
	N. 9196

Scheda n. 1 Scala 1:200

EDIFICIO B
PIANO TERRA
ABITAZIONE INT.2
H=2,90m



PIANO PRIMO

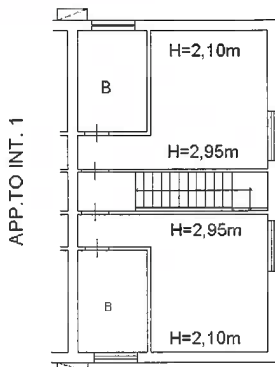

Superficie utile: 90 mq
Superficie lorda: 108 mq
Superficie non residenziale: giardino 32 mq

